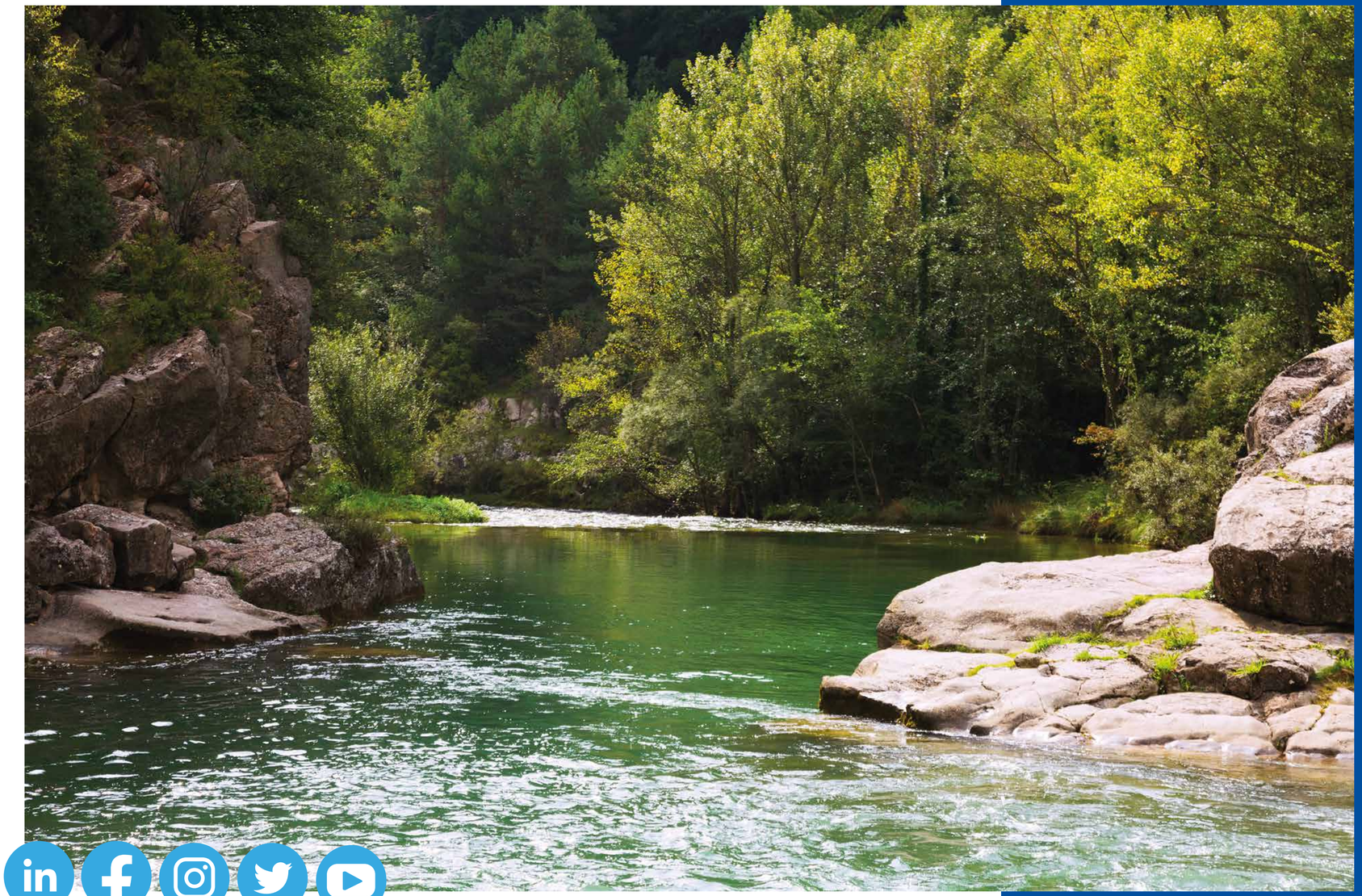

ISLA®

FILOSOFÍA AMBIENTAL

www.islasas.com
+57 (1) 625 0580 - 466 0610
+ 57 318 827 4938 - 311 811 1286
Calle 143 No. 46 – 45 - Bogotá, D.C.

ISLA® #SomosISLA

Certificación ISO9001 – 2015

Creación de la Política Integral

Programa de Gestión de Residuos

Implementación de refrigeradores sin CFC

Implementación de estrategias de ahorro energético e hídrico

Estrategias deoptimización de desplazamientos en entrega de pedidos

Implementación del Sistema de Gestión de Seguridad y Salud en el Trabajo SG-SST, por medio del cual se garantizan ambientes seguros para nuestros colaboradores

NOS INSPIRA , LA MAGNÍFICA BIODIVERSIDAD COLOMBIANA.

Promoviendo las buenas prácticas ecológicas y de sostenibilidad ambiental, **ISLA** fomenta la protección y conservación de los recursos naturales dentro y fuera de su infraestructura.

Nuestros constantes esfuerzos buscan la mejora continua de los procesos productivos con miras a disminuir y mitigar el impacto negativo que podríamos generar al medio ambiente. Nuestra misión es levantar la voz y enviar un mensaje corporativo de cuidado ambiental, es por esto que, nos comprometemos con procesos de alta calidad **–ISO9001-** que aseguren nuestra labor como empresa y nuestra responsabilidad como agentes de desarrollo.

SYSTEM CERTIFICATION ISO 9001 SGS

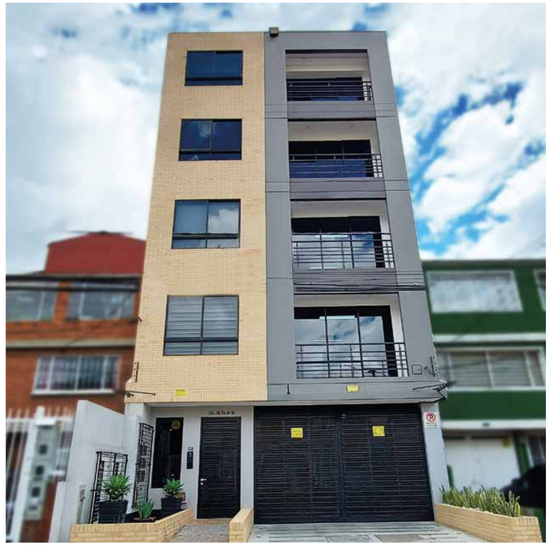

INSTALACIONES DE ISLA S.A.S.

El edificio de ISLA ha sido diseñado con eficiencia energética, sistemas de recolección y reutilización de aguas lluvias, y el Reglamento Colombiano de Construcción Sismo-Resistente NSR-10. En nuestra infraestructura contamos con aspectos ambientales claves como autosostenibilidad, eficiencia hídrica y la conservación de la energía gracias a un diseño arquitectónico que privilegia el acceso de luz y ventilación a los ambientes.

Nuestra próxima meta es, implementar sistemas de paneles solares que nos permitan seguir avanzando en la construcción de un edificio totalmente eco-amigable.

FILOSOFÍA AMBIENTAL

¿Cómo separarlas basuras?

Residuos no aprovechables como el papel higiénico; servilletas, papeles y cartones contaminados con comida; papeles metalizados, entre otros. En esta bolsa o recipiente también deberán disponerse los residuos COVID-19 como tapabocas, guantes, entre otros.

Residuos orgánicos aprovechables como los restos de comida, residuos de corte de césped y poda de jardín, etc.

Residuos aprovechables limpios y secos, como plástico, vidrio, metales, papel y cartón.

ISLA S.A.S. se compromete a proporcionar un servicio de calidad minimizando nuestro impacto ambiental y garantizando un lugar de trabajo seguro para nuestros colaboradores.

Garantizamos en la ejecución de nuestras actividades el cuidado de los recursos naturales, implementando acciones que permitan la preservación de los diferentes entornos, por ello nos planteamos los siguientes objetivos:

- Minimizar nuestros desechos y, reciclarlos o reutilizarlos tanto como sea posible.
- Minimizar el uso de energía y agua dentro de nuestro edificio.
- Capacitar, educar e informar a nuestros colaboradores sobre temas ambientales que afecten su trabajo.
- Desarrollar y mantener programas de contingencia a posibles situaciones ambientales.
- Promover y comunicar nuestro compromiso medioambiental a todas las partes interesadas (proveedores, clientes, colaboradores y sociedad) y animarlos a apoyarla.
- Adquirir, en la medida de lo posible, productos y servicios que causen menos daño al medio ambiente.

www.islasas.com
+57 (1) 625 0580 - 466 0610
+ 57 318 827 4938 - 311 811 1286
Calle 143 No. 46 – 45 - Bogotá, D.C.